

# OUESSANT *infos*

île d'ouessant  
Office de Tourisme



## NOS HORAIRES :

Ouvert du Lundi au Samedi **de 9h30 à 12h et de 14h à 17h45.**

Ouvert les jours **fériés de 10h à 12h30.**

 ot-ouessant.fr  Ouessant - Office de Tourisme

 02 98 48 85 83  ouessant\_office\_du\_tourisme

## Phare du Stiff

Ouvert tous les jours (sauf le mercredi) de 11H à 18H.

Le Mercredi de 13H à 18H. *(Dernière montée à 17h30)*

5.00€/ +16 ans

2.50€/ 12-16 ans

1.00€/ 6-12 ans

Gratuit/ - 6 ans/ Détenteur d'une carte Penn Ar Bed  
"insulaire" ou "fréquence"



Renseignements au **06 13 42 39 54**

## Écomusée du Niu Huella

Ouvert tous les jours de 10H à 18H

**Exceptionnellement** ouvert de 10h à 12h30 et de 13h30 à 18h

**Le 12/ 19 et 14 Juin**

**Visites guidées** : à 11H - Le 8/10/11 Juin **Tarifs:** 4.80€ adulte  
à 14H - Le 9 Juin 3.50€ enfant

### Les ateliers:

**Ateliers filage de la laine:** à 14H le 11 Juin

**Costume Ouessantin:** à 14H le 10 Juin

**Tarifs:** 5.00€ adulte/ 4.20€ enfant

**Balade des patrimoines:** à 14H le 8 Juin

**Tarifs:** 5.00€ adulte/ 3.00€ enfant

**La vie à Ouessant :** à 14H le 6 Juin

**Tarifs:** 4.80€ adulte / 3.50€ enfant

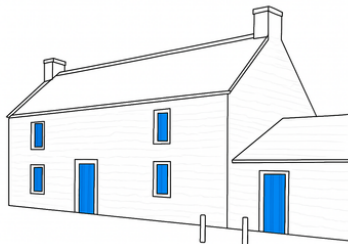

Renseignements et réservations au :

**02 98 48 86 37** ou [ecomusee.ouessant@pnr-armorique.fr](mailto:ecomusee.ouessant@pnr-armorique.fr)

**Réservation conseillée** pour les animations.

**Numéro 11** Du 08/06/2026 au 14/06/2026

## Marché



**Le Mercredi à partir de 17H et  
le Samedi à partir de 10H**

Retrouver les produits locaux (lait, fromages,  
fruits et légumes, gâteaux aux plantes local)  
au marché sur le parking de l'église.

## Vente de poissons



**Tous les matins (sauf le Dimanche  
et le Lundi) à partir de 10H30**

Vente directe de poissons pêchés par  
Finis Terrae. (Lieu jaune de ligne). Place  
de l'église.

**SANS CASQUE À VÉLO**



**PORT DU  
CASQUE  
INDISPENSABLE  
À  
TOUT ÂGE!**

**JE RISQUE PLUS  
QU'UN BOBO!**

**N'ÉCOURTEZ PAS  
VOTRE SEJOUR,  
PROTÉGEZ-VOUS!**



## Balade avec Ondine de Kalon Eusa



**Mardi 2 Juin à 21H45**

### Balade "Phare de nuit"

Rendez-vous au phare du Stiff

Tarifs - 16€+4€ adulte ; 10€+1€ ou  
10€+2,50€ /enfant



**Mercredi 3 Juin à 17H**

### Balade "Contes et légendes d'Ouessant"

Rendez-vous au bourg

Tarifs - 15€/ personne.  
Gratuit - enfant.



**Inscription obligatoire** - Annulation possible si conditions météo insatisfaisantes.

Sur inscription à l'office de tourisme ou par sms au **06 07 06 29 02**

**Samedi 13 Juin**

À 18h

### Art'Stiff



*Au Phare du Stiff*

*Inauguration de l'exposition sur le costume  
Ouessantin*

**A.S.P.R.O**

Association de Sauvegarde  
du Patrimoine Religieux d'Ouessant

### Vente à emporter

Tous les Mercredis

**Parvis de l'église**

De 16h30 à 18h



**Riz au lait - Farz Oaled - Farz Gwad**

*Plats typiques locaux,  
cuits sous les mottes*



**100% des bénéfices serviront  
à la restauration du toit de  
l'église.**

**Écomusée d'Ouessant**

Le 9 Juin à 14H

### Les déambulations des Phares et Balises

**Rendez-vous devant la grille du phare du Créac'h**

**Sur réservation** 5€ - Adulte / 3€ - Enfant **Paiement par CB uniquement**

Renseignements et réservation : **02 98 48 86 37** ou [ecomusee.ouessant@pnr-armorique.fr](mailto:ecomusee.ouessant@pnr-armorique.fr)



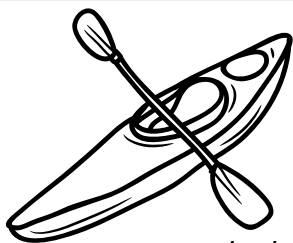

# Ouessant Kayak



Visitez Ouessant autrement!

Balade accompagnée à la demande (À partir de 4 personnes)

**La location pourra être annulée en cas de conditions météo défavorables**

Réservation: **06 47 27 32 14**

ouessant.kayak@gmail.com

www.ouessant-kayak.fr/

# Handi'Chiens

Organisé par l'Ipphone

## Samedi 13

### à 18H

À la salle polyvalente



### Quiz ludique

De nombreux lots à gagner dont:

**Un aller/retour Finist'air**



### Dîner



à partir de 19h30

L'équipe Handichiens sera présente au repas

**5€ Quiz sans repas**

## Au Menu

Pluma de porc confit  
avec son jus  
servi avec des  
pommes de terre  
grenailles et  
légumes



Tarte aux Pommes



## Dimanche 14

### à partir de 11H

À côté de la Duchesse Anne  
(Selon météo)



Démonstrations  
avec les  
chiens d'assistance



Billets en vente à la boulangerie et à l'Office de Tourisme

L'intégralité des bénéfices est réservée à Handichiens

# Les balade dessinées

Avec Lucie, illustratrice

## Mercredi 10 Juin de 15H à 17H

### "La mer"

2H pour expérimenter le dessin en balade

**Du Bourg à la plage de Corz**

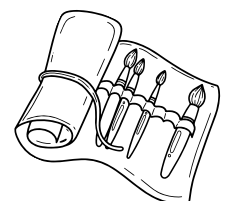

Feutre, aquarelle, crayon...apportez ce que vous voulez.

Du matériel sera également à votre disposition.

**Tarifs** (en fonction de ses moyens) : Solidaire : 15€/pers - Conscient : 20€/pers -

Soutient : 25€/pers - Moins de 10ans : 10€

**Réservation** : 06.69.11.06.79 (de préférence par sms)

**Règlements** : Espèces ou CB



**Instagram:** atelier.lamalette

# Informations pratiques

## Numéros utiles ☎

### URGENCES

Pompiers	18 ou 112
SAMU	15
Cross Corsen	196
Gendarmerie	02 98 36 73 45
Garde Champêtre	06 84 08 53 11
Médecin	02 98 48 83 22
Pharmacie	02 98 48 81 59
Dentiste	02 98 34 07 45
Vétérinaire	02 98 48 82 62

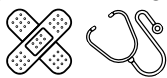

### Cabinets infirmiers

T. Voglevette	06 72 35 61 25
S. Lambertson	06 82 68 45 84

### En cas de panne

EDF	08 10 33 30 29
Eau du Ponant	02 29 00 78 78

### Ramassage des ordures



Ordures ménagères Bacs jaunes

<b>Côte Nord</b>	Lundi	Jeudi
<b>Côte Sud</b>	Mardi	Vendredi
<b>Le Bourg</b>	Lundi	Jeudi

**Pas de collecte les jours fériés.**

**Horaires de la déchetterie:**

Du Lundi au Samedi de 13H30 à 17H

### Messe



L'église St Pol Aurélien est fermé par arrêté municipale.

### Mairie



Du Lundi au Jeudi:  
9H - 12H / 14H - 16H30

Le Vendredi  
9H - 12H / 14H - 16H

Fermé Samedi,  
Dimanche & jours fériés.

Tél: 02 98 48 80 06

### La Poste

Lundi et Vendredi:

de 9H à 12h  
de 14H à 17H

Mardi, Mercredi, Jeudi:

de 9h à 12H  
de 14H à 16h30

Samedi:  
de 9H à 12H

Fermé le Dimanche & jours fériés.

Levée du courrier du lundi au vendredi à 15H30, levée du samedi à 10h30.

### Association Troell

L'association Troell vise à équiper et animer un local de type "coworking" sur l'île. Situé au dessus du bourg à Porsnoan.

Equipement du local: bureaux individuels, prêts d'écran, salle de réunion (possibilité de visioconférences), internet WIFI, salle de pause.



Contactez les au :

06 59 58 35 41

Ou par mail :

[troell.coworking@gmail.com](mailto:troell.coworking@gmail.com)



**Il n'y a pas de distributeur de billets sur l'île.**

Des points de retraits sont possibles au bar-tabac et au Marché de îles pour le Crédit Agricole, à Ouessant-Pressé pour le Crédit Mutuel de Bretagne et à Avimer pour la Banque Populaire Grand Ouest & Crédit Maritime Grand Ouest.

### Bibliothèque municipale

Lundi	15H - 17H
Mardi	10H - 12H
Mercredi	11h-12H / 15H-17H
Jeudi	Fermé
Vendredi	10H - 12H
Samedi	10H - 12H
Dimanche	Fermé



Tél: 02 98 48 86 84

### Centre aéré

En période de vacances scolaires.



Tél: 02 98 48 80 45

### Les p'tits gestes simple au quotidien



Les chiens adorent se promener, mais la laisse est obligatoire sur l'île.

Le bord de côte c'est à pied qu'on en profite !



Camper autour d'un feu ou brûler ses déchets n'est pas autorisé.

La circulation et le stationnement c'est comme sur le continent.



N'empilez/ n'emportez pas les galets, ils limitent l'érosion.