

OUESSANT *infos*

île d'ouessant
Office de Tourisme



numéro 1

du 01/04/2025 au 15/04/2025

NOS HORAIRES :

Ouvert du lundi au samedi de **9H30 à 12H00** et de **14H00 à 17H45**.

Fermé **le dimanche et les jours fériés**.

 ot-ouessant.fr

 Ouessant - Office de Tourisme

 02 98 48 85 83

 [ouessant_office_de_tourisme](https://www.instagram.com/ouessant_office_de_tourisme)

PHARE ET MUSÉE

PHARE DU STIFF

Renseignements
au 02 98 48 85 83

5.00 € / + 16 ans

2.50 € / 12 - 16 ans

1.00 € / 6 - 12 ans

GRATUIT / - 6 ans

GRATUIT / Détenteurs
d'une carte Penn Ar Bed
«insulaire» ou «voyage»

Ouvert tous les jours
sauf le mercredi de
10H30 à 18H00. Le
mercredi 13h00 - 18h00.

Vente de miel au pied
du Phare.

**À partir du 6 avril
2025**

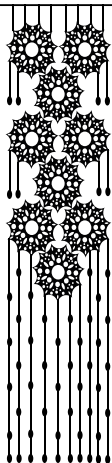
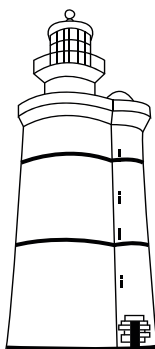

ÉCOMUSÉE DU NIU HUELLA

Renseignements
au 02 98 48 86 37

2.80 € / adulte

2.00 € / enfant

Gratuit - 8 ans

Ouvert tous les jours
de 11H30 à 17H00.

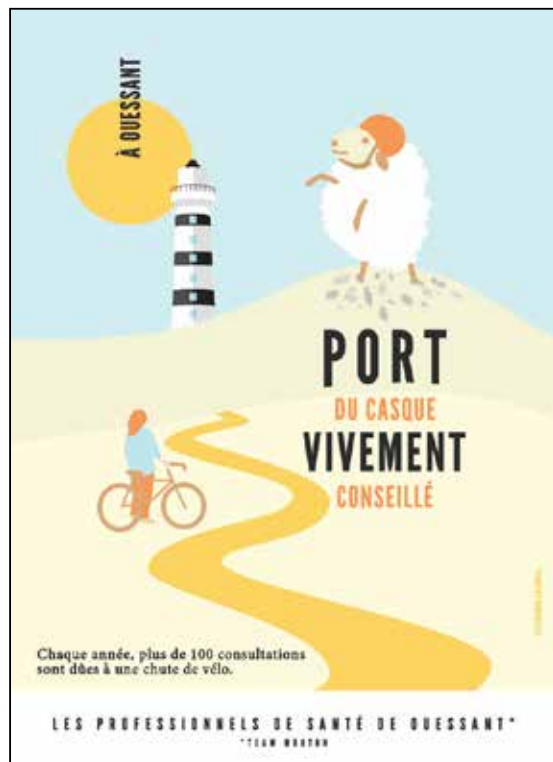

MARCHÉ



Retrouvez les produits locaux (lait, yaourts et fromages de vaches, gâteaux créés à partir de plantes médicinales et comestibles de l'île, légumes et poissons ponctuellement, vente de miel les derniers samedis du mois) au marché derrière l'église tous les samedis à partir de 10H30.

POISSONS VENTE DIRECTE

Vente directe de poissons pêchés par Finis Terrae mardi, mercredi, jeudi et samedi de 10H30 à 12H00, le dimanche de 11H00 à 12H00. (selon météo marine) sur la place de l'église.

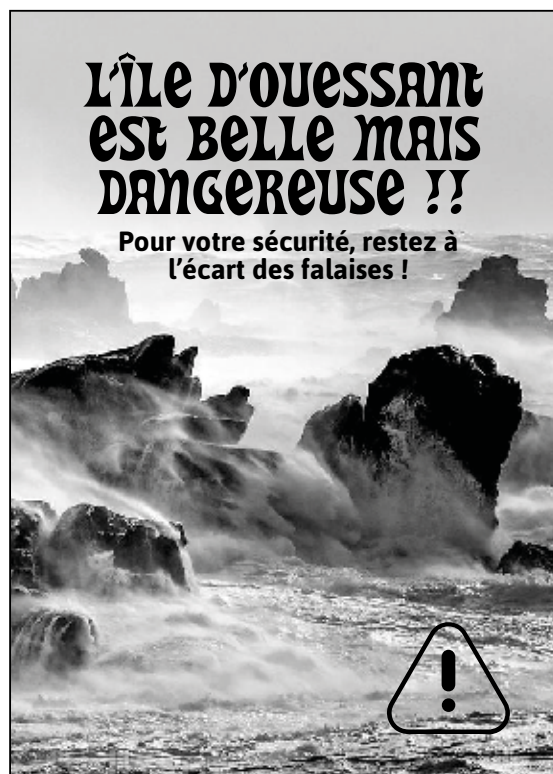

RETROUVEZ TOUTES LES
ANIMATIONS DU MOMENT !



BALADES AVEC GWENAËLLE DE MELUS MOUDEZ



Prix libre et conscient - **Réservation obligatoire**

MAGIE DES PLANTES ET PLANTES MAGIQUES (15 places)

- * Mardi 1er avril de 15H00 à 17H00, RDV au lavoir d'Arlan
- * Lundi 7 avril de 15H00 à 17H00, RDV chapelle de Loqueltaz

DÉCOUVERTE DES PLANTES MÉDICINALES ET COMESTIBLES (15 places)

- * Dimanche 6 avril de 14H00 à 16H30, RDV au lavoir du Prat

SOIRÉE TISANERIE (utiliser les plantes médicinales et comestibles pour améliorer sa santé, à l'auberge de jeunesse, 20 places).

- * Samedi 5 avril de 18H30 à 20H30

Réservation : Gwenaëlle Mazé - Tél : 06 59 70 73 16
ou par mail, site internet ou à l'Office de Tourisme

KALON - EUSA VOYAGE AU COEUR DE L'ÎLE D'OUESSANT



TARIFS balades : 15€/personne, enfant : gratuit
Phares de nuit : [15 pers.max] 15€+5€ adulte ; 10€+1€ de 6 à 11 ans et +2,50€ de 12 à 15 ans. Départ assuré dès 5 adultes inscrits - **inscription obligatoire** - annulation possible si conditions météo insatisfaisantes.

BALADE CONTES & LÉGENDES D'OUESSANT

RDV devant l'église

- * Mercredi 9 avril à 17H00
- * Jeudi 17 avril à 10H00
- * Dimanche 20 avril à 20H45
- * Mercredi 23 avril à 17H00
- * Mardi 29 avril à 10H30

DÉCOUVERTE CULINAIRE DES ALGUES SUR L'ESTRAN

RDV devant la mairie

- * Mardi 1er avril à 13H00
- * Dimanche 27 avril à 10H45
- * Mercredi 30 avril à 10H45

PHARES DE NUIT (avec montée au balcon du phare du Stiff)

RDV au pied du phare du Stiff

- * Mardi 8 avril à 20H30
- * Jeudi 10 avril à 20H30
- * Mardi 15 avril à 20H45
- * Jeudi 17 avril à 20H45
- * Mardi 22 avril à 21H00
- * Jeudi 24 avril à 21H00

DÉCOUVERTE DE LAMPAUL : AUX ORIGINES D'EUSA

RDV devant l'église

- * Samedi 12 avril à 17H00

BALADE LECTURE : OUESSANT MUSE DES ÉCRIVAINS

RDV devant l'église

- * Samedi 19 avril à 17H00

Sur inscription à l'Office de Tourisme ou par sms 06 07 06 29 02

OUESSANT KAYAK



Balade accompagnée ou d'une navigation en toute liberté.

BALADE ACCOMPAGNÉE (sous réserve de disponibilité)

Durée : 2H00

Condition : +18 ans ou accord parental, combinaison conseillée

FORMULE GROUPE

(enterrement de vie de célibataire, séminaire entreprise...)

10 personnes minimum, réduction de - 20%.

Durée : 1H00 / 2H00 / 3H00

STAGE DÉCOUVERTE (avec moniteur diplômé)

Durée : 5 demi-journées

Condition : de 8 à 14 ans, savoir nager 25m, combinaison shorty obligatoire

FORMULE PIQUE-NIQUE

Départ entre 11H00 et 12H00, retour avant 14H00.

Réservation à l'Office de Tourisme ou par sms 06 47 27 32 14

ORGANISÉES PAR LE CEMO

ANIMATIONS NATURE

PRINTEMPS 2025

Mardi 8 avril 14h	Evolution des paysages, faune et flore de la côte nord
Jeudi 10 avril 14h	Oiseaux des falaises
Mardi 15 avril 14h	Faune et flore de la côte Sud
Jeudi 17 avril 14h	Oiseaux des falaises
Mardi 22 avril 14h	Evolution des paysages, faune et flore de la côte nord
Jeudi 24 avril 14h	Oiseaux migrateurs du littoral

Durée des sorties : environ 2 heures
Tarifs : Adulte : 5€ / Enfant : 3€ / Famille : 12€

Oiseaux des falaises : Rdv devant le phare du Stiff
Evolution des paysages, faune, flore de la côte Nord : Rdv à l'écomusée du Niou
Oiseaux migrateurs du littoral : Rdv à Porz Goret (au niveau du parking)
Faune et flore de la côte Sud : Rdv à Porz Garet (au niveau du parking)

Sur inscription auprès du secrétariat du CEMO
par téléphone au 02.98.48.82.65
ou courriel : cemoouessant29@wanadoo.fr
www.cemo-ouessant.bzh

Ecomusée d'Ouessant

Ekomirdi Enez Eusa

PROGRAMME D'ANIMATIONS

 **AVRIL 2025**

Visites guidées

> À 11h30 : les 2 / 4 / 5 / 8 / 9 / 15 / 18 / 29 avril

> À 14h : les 4 / 18 avril

Tarif : 4,80€/adulte - 3,5€/enfant

Les ateliers de l'Écomusée



**FILAGE DE
LA LAINE**

3 / 17 avril



**COSTUME
OUESSANTIN**

2 / 9 avril



**BALADE DES
PATRIMOINES**

5 / 8 / 15 / 29 avril

14H | Tarif : 5€/adulte - 4,20€/enfant (3€/enfant pour la balade des patrimoines)

L'ÉCOMUSÉE EST OUVERT TOUS LES JOURS DE 11H30 À 17H

Infos et réservation : T. 02 98 48 86 37 - ecomusee.ouessant@pnr-armorique.fr

Toutes les animations du Parc naturel régional d'Armorique sur www.pnr-armorique.fr



Les Trois Éternuements

Spectacle Conte et Musique par la
Compagnie Liratoura
À partir de 4 ans

Samedi 29 Mars
17h00
Salle Polyvalente

Spectacle gratuit

Issu du mélange d'un conte traditionnel asiatique et d'un véritable voyage à vélo de Bretagne jusqu'au Maroc, Julie Bellule, conteuse, Aude Speller, violoniste et Florian Bellec, percussionniste racontent les aventures d'un bon gars absolument laid partant à la recherche de la montagne ou le ciel rencontre la terre. Inlassablement secoué par trois mystérieux éternuements, le héros chemine au rythme des musiques tantôt allantes ou envoûtantes en concordance subtile avec une parole chatoyante et cadencée.

« Ouessant, portraits en tempêtes »

Un film de Bernard Boyer durée : 26 minutes (copyright 2018)

Vivre un hiver, seul, dans le sémaphore au pied du phare du Créac'h, sur l'île d'Ouessant, appelée « l'île des naufrages ».

À la pointe de la Bretagne, en plein océan Atlantique, les tempêtes se déchaînent avec une puissance démesurée et sculptent les roches sous des formes étrangement humaines. Devant ce spectacle, les regards sans paroles ni commentaires des insulaires, peuple de culture celte, interrogent l'essentiel... sur une planète en danger.

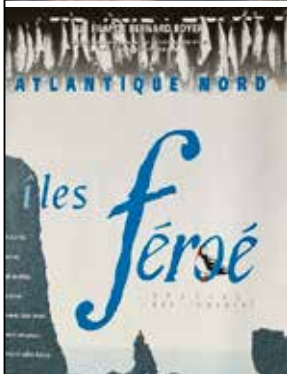

«Féroé, archipel des tempêtes»

Un film de Bernard Boyer

Durée : 52' (copyright 1983) numérisé d'après film 16 mm

Trois mois ont été nécessaires pour préparer « Jonathan », un voilier de 11 mètres, au voyage dans l'Atlantique Nord, vers cet archipel méconnu, les îles Féroé. Entre l'Ecosse et l'Islande et à 400 kms du cercle polaire vivent, entre modernisme et tradition, les descendants des Vikings. Climat rigoureux, tempêtes impressionnantes, paysages grandioses, les ont conduits à multiplier la couleur. Cette couleur bigaronnée l'habitat, éclaire les lanternes des bars clandestins, sillonne le ciel, émaille les falaises grâce aux macareux qui font l'objet d'une chasse ancestrale. Cette couleur transforme l'océan lors du massacre rituel des globicéphales. Et cette couleur éclate de toute part quand les nuages daignent se déchirer sous les assauts du soleil.

Mercredi 16 avril 2025 à 18h

à Lampaul Salle polyvalente participation bénévole
Films présentés par le réalisateur Dédicace de livres

VENTE DE GÂTEAUX

Samedi 5 avril

PLACE DE
L'ÉGLISE

AU PROFIT DE
LA MAM
D'OUESSANT



DE 10H à 12H

VENEZ NOMBREUX



UTILE

EDF **08 10 33 30 29**

Eau du Ponant **02 29 00 78 78**

URGENCES

Pompiers **18 ou 112**

SAMU **15**

Cross Corsen **196**

Gendarmerie **02 98 36 73 45**

Médecin **02 98 48 83 22**

Pharmacie **02 98 48 81 59**

Dentiste **02 98 84 89 58**

Vétérinaire **02 98 48 82 62**

Kinésithérapeute **06 44 05 19 99**

INFORMATIONS

pratiques



DISTRIBANQUES

Le distributeur est situé à l'intérieur de l'épicerie Carrefour Express. Des points retraits sont possibles au Bar-Tabac (CA), au Marché des îles (CA+CMB) et à Ouessant Presse (CMB).

MAIRIE



Du lundi au vendredi : **De 09H00 à 12H00**

Fermé samedi, dimanche & jours fériés

Tél. 02 98 48 80 06

MESSE

Le dimanche à **11h30**
à l'église Saint-Pol Aurélien,
Bourg de Lampaul

LA POSTE

Lundi et vendredi :
**de 9H00 à 12H00 et
de 14H00 à 17H00**

Mardi, mercredi et jeudi :
**de 9H00 à 12H00 et
de 14H00 à 16H30**

Samedi :
de 9H00 à 12H00

Fermé le dimanche & jours fériés

**Levée du courrier du lundi au
vendredi à 15H30, levée du
samedi à 10H30**

ASSOCIATION TROELL

L'association Troell vise à équiper et animer un local de type «cowworking» sur l'île. Ils sont situés dans le bourg, au dessus de l'épicerie «l'île en Vrac».

Équipement du local : bureaux individuels, prêts d'écran, salle de réunion (possibilité de visioconférences), internet WIFI, salle de pause.

Vous souhaitez partager leurs locaux, pour quelques jours ou pour toujours ?

Contactez les au
06 59 58 35 41
ou par mail :
troell.cowworking@gmail.com

RAMASSAGE DES ORDURES



*Ordures
Ménagères*

*Bacs
Jaunes*

Côte Nord

Lundi

Jeudi

Côte Sud

Mardi

Vendredi

Le Bourg

Lundi

Jeudi

Horaires de la déchetterie
Du Lundi au Samedi de 13H30 à 17H00

BIBLIOTHÈQUE MUNICIPALE

LUNDI

15H00 - 17H00

MARDI

10H00 - 12H00

MERCREDI

11H00 - 12H00
15H00 - 17H00

JEUDI

FERMÉ

VENDREDI

10H00 - 12H00

SAMEDI

10H00 - 12H00

DIMANCHE

FERMÉ

ADMINISTRATION

Mairie **02 98 48 80 06**

Centre Aéré **02 98 48 80 45**

CABINETS INFIRMIERS

Le Yourc'h **06 85 61 60 03**

Jezegou **06 62 47 51 07**

Lamberton **06 82 68 45 84**



02 98 48 86 84