

OUESSANT *infos*

île d'ouessant
Office de Tourisme



numéro 31

du 20/11/2024 au 30/11/2024

NOS HORAIRES :

Ouvert du lundi au samedi de 9H30 à 12H00 et de 14H00 à 17H45.

Fermé le dimanche et les jours fériés.

 ot-ouessant.fr

 Ouessant - Office de Tourisme

 02 98 48 85 83

 ouessant_office_de_tourisme

PHARE ET MUSÉE

PHARE DU STIFF

Renseignements
au 02 98 48 85 83

* Deux expositions
au pied du phare

5.00 €

FERMÉ



Entrée libre / Détenteurs
d'une carte Penn Ar
Bed «insulaire» ou
«voyage»

Ouvert tous les jours
de 10H30 à 16H30.
(Dernière montée
à 16H30)

ÉCOMUSÉE DU NIU HUELLA

Renseignements
au 02 98 48 86 37

2.80 € / adulte
2.00 € / enfant
Gratuit - 8 ans

Ouvert tous les jours
de 11H30 à 17H00.

**FERMETURE
EXCEPTIONNELLE
LE VENDREDI 29
NOVEMBRE 2024**

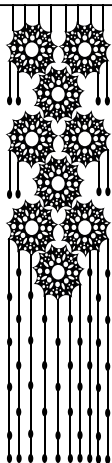

MARCHÉ



Retrouvez les produits locaux (lait, yaourts et fromages de vaches, gateaux créés à partir de plantes médicinales et comestibles de l'île, légumes et poissons ponctuellement) au marché de l'école Sainte-Anne tous les samedis à partir de 10H30. **!\ Samedi 23 et dimanche 24 novembre, les produits de vaches seront au marché des créateurs à partir de 11H00, à la salle polyvalente !**

POISSONS VENTE DIRECTE

Vente directe

FERMÉ, CAUSE TECHNIQUE

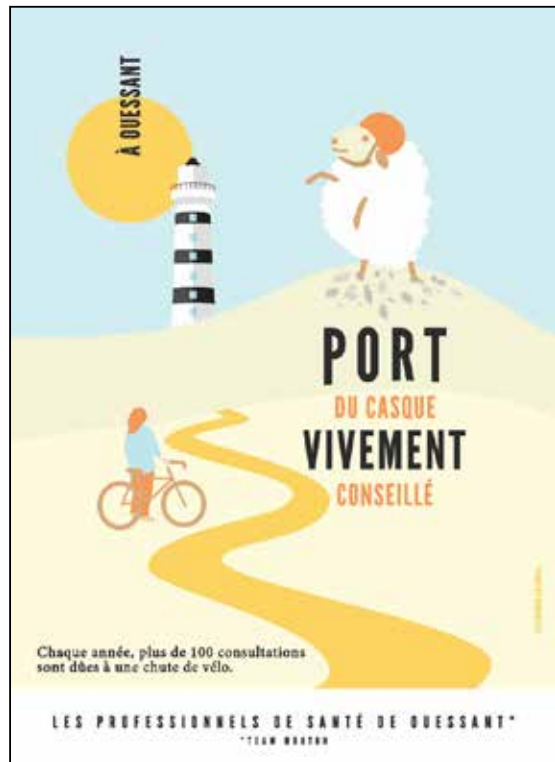

L'ÎLE D'OUESSANT est BELLE MAIS DANGEREUSE !!

Pour votre sécurité, restez à
l'écart des falaises !



RETROUVEZ TOUTES LES
ANIMATIONS DU MOMENT !



BALADES AVEC GWENAËLLE DE MELUS MOUDEZ



Prix libre et conscient - **Réservation obligatoire**

BALADES SUR DEMANDE

Réservation : Gwenaëlle Mazé - Tél : 06 59 70 73 16
ou par mail, site internet ou à l'Office de Tourisme

BALADES AVEC MARION DE AZEN RANDONNÉE



BALADE

Départ de Kéranchas en direction de la pointe de Pern pour un minimum de 2h - Tarif : 35€/2h - 10€/heure supplémentaire

RANDO'FLEURS

Accompagnement par Gwenaëlle de Melus Moudez pour une balade commentée sur les plantes comestibles

LA BALADE CONTÉE SUR LE THÈME DE « L'ÎLE AUX FEMMES »

Accompagnement de votre balade avec les ânes pour vous raconter à quoi ressemblait la vie des femmes sur Ouessant dans une communauté unique et matriarcale ! La balade dure 1h30/2h sur la côte Nord Ouest. Les balades sont disponibles à la demande à partir de 4 personnes.

Privilégiez les SMS et mails pour contacter Marion :
(joignable jusqu'à 17h30) 06 71 85 92 33
azen.randonee@gmail.com

KALON - EUSA VOYAGE AU COEUR DE L'ÎLE D'OUessant



TARIFS balades : 15€/personne, enfant : gratuit
Phares de nuit : [15 pers.max] 15€+5€ adulte ; 10€+1€ de 6 à 11 ans et +2,50€ de 12 à 15 ans. Départ assuré dès 5 adultes inscrits - **inscription obligatoire** - annulation possible si conditions météo insatisfaisantes.

BALADE CONTES & LÉGENDES D'OUessant

RDV devant l'église

* Mercredi 20 novembre à 16H00

* Mercredi 27 novembre à 16H00

HISTOIRE ET ORIGINES D'OUessant

RDV devant l'église

* Jeudi 21 novembre à 10H45

Sur inscription à l'Office de Tourisme ou par sms 06 07 06 29 02

MARCHÉ DES CRÉATEURS



ANIMATION ÉCOMUSÉE

Atelier filage de laine

Atelier nezañ

BRETAGNE®
TOUT
commence
en
FINISTÈRE

Jeudis 14 et 21 Novembre 2024 – 14h

ÉCOMUSÉE D'OUESSANT

Tarifs : 5 € Adulte, 4,20 € Enfant (de 8 à 14 ans) (entrée à l'écomusée incluse)
Attention places limitées, réservation conseillée au 02.98.48.86.37.



A vos peignes et quenouilles, pour apprendre à carder et filer la laine des moutons d'Ouessant et partager un moment convivial !



UTILE

EDF **08 10 33 30 29**

Eau du Ponant **02 29 00 78 78**

URGENCES

Pompiers **18 ou 112**

SAMU **15**

Cross Corsen **196**

Gendarmerie **02 98 36 73 45**

Médecin **02 98 48 83 22**

Pharmacie **02 98 48 81 59**

Dentiste **02 98 84 89 58**

Vétérinaire **02 98 48 82 62**

Kinésithérapeute **06 44 05 19 99**

INFORMATIONS pratiques



DISTRIBANQUES

Le distributeur est situé à l'intérieur de l'épicerie Carrefour Express. Des points retraits sont possibles au Bar-Tabac (CA), au Marché des îles (CA+CMB) et à Ouessant Presse (CMB).

MAIRIE



Du lundi au vendredi : **De 09H00 à 12H00**

Fermé samedi, dimanche & jours fériés

Tél. 02 98 48 80 06

MESSE

Le dimanche à **11h30**
à l'église Saint-Pol Aurélien,
Bourg de Lampaul

LA POSTE

Lundi et vendredi :
**de 9H00 à 12H00 et
de 14H00 à 17H00**

Mardi, mercredi et jeudi :
**de 9H00 à 12H00 et
de 14H00 à 16H30**

Samedi :
de 9H00 à 12H00

Fermé le dimanche & jours fériés

**Levée du courrier du lundi au
vendredi à 15H30, levée du
samedi à 10H30**

ASSOCIATION TROELL

L'association Troell vise à équiper et animer un local de type «coworking» sur l'île. Ils sont situés dans le bourg, au dessus de l'épicerie «l'île en Vrac».

Équipement du local : bureaux individuels, prêts d'écran, salle de réunion (possibilité de visioconférences), internet WIFI, salle de pause.

Vous souhaitez partager leurs locaux, pour quelques jours ou pour toujours ?

Contactez les au
06 59 58 35 41
ou par mail :
troell.coworking@gmail.com

RAMASSAGE DES ORDURES



Ordures
Ménagères

Bacs
Jaunes

Côte Nord

Lundi

Jeudi

Côte Sud

Mardi

Vendredi

Le Bourg

Lundi

Jeudi

Horaires de la déchetterie
Du Lundi au Samedi de 13H30 à 17H00

BIBLIOTHÈQUE MUNICIPALE

LUNDI

15H00 - 17H00

MARDI

10H00 - 12H00

MERCREDI

11H00 - 12H00
15H00 - 17H00

JEUDI

FERMÉ

VENDREDI

10H00 - 12H00

SAMEDI

10H00 - 12H00

DIMANCHE

FERMÉ

ADMINISTRATION

Mairie **02 98 48 80 06**

Centre Aéré **02 98 48 80 45**

CABINETS INFIRMIERS

Le Your'h **06 85 61 60 03**

Jezegou **06 62 47 51 07**

Lamberton **06 82 68 45 84**



02 98 48 86 84